

VÝKAZ DOSAVADNÍHO A NOVÉHO STAVU ÚDAJŮ KATASTRU NEMOVITOSTÍ														
Dosavadní stav				Nový stav										
Označení pozemku parc. číslem	Výměra parcely		Druh pozemku Způsob využití	Označení pozemku parc. číslem	Výměra parcely		Druh pozemku Způsob využití	Typ stavby Způsob využití	Zpús. určení výměr	Porovnání se stavem evidence právních vztahů				
	ha	m ²			ha	m ²				Účel přechází z pozemku označeného v katastru nemovitosti	Číslo listu vlastnictví	Výměra dílu		Označení dílu
											ha	m ²		
637/7		23 06	ostat.pl. manipuač- ní plocha	637/7	8 59	ostat.pl. manipuač- ní plocha			0	637/7	10001	8 59		
				637/10	14 47	ostat.pl. manipuač- ní plocha			0	637/7	10001	14 47		
		23 06			23 06									

GEOMETRICKÝ PLÁN pro rozdělení pozemku	Geometrický plán ověřil úředně oprávněný zeměměřický inženýr:	Stejnopis ověřil úředně oprávněný zeměměřický inženýr:
	Jméno, příjmení: Ing. Bohumil Novák	Jméno, příjmení: Ing. Bohumil Novák
	Číslo položky seznamu úředně oprávněných zeměměřických inženýrů: 1377/95	Číslo položky seznamu úředně oprávněných zeměměřických inženýrů: 1377/95
	Dne: 13. ledna 2015 Číslo: 13/2014	Dne: 28. ledna 2015 Číslo: 29/2015
Náležitosti a přesnosti odpovídá právním předpisům.	Tento stejnopis odpovídá geometrickému plánu v elektronické podobě uloženému v dokumentaci katastrálního úřadu.	
Vyhotovitel: Ludmila Měkotová Koželská 205 584 01 Ledec nad Sázavou Číslo plánu: 304-5/2014 Okres: Havlíčkův Brod Obec: Hradec Kat. území: Hradec u Ledce nad Sázavou Mapový list: Ledec nad Sázavou 4-6/34, 43 Dosavadním vlastníkům pozemků byla poskytnuta možnost seznámit se v terénu s průběhem navrhovaných nových hranic, které byly označeny předepsaným způsobem: viz seznam souřadnic	Katastrální úřad souhlasí s očíslováním parcel. KÚ pro Vysočinu KP Havlíčkův Brod Ing. Jaroslav Beránek PGP-43/2015-601 2015.01.19 07:29:20 CET	Ověření stejnopisu geometrického plánu v listinné podobě. 

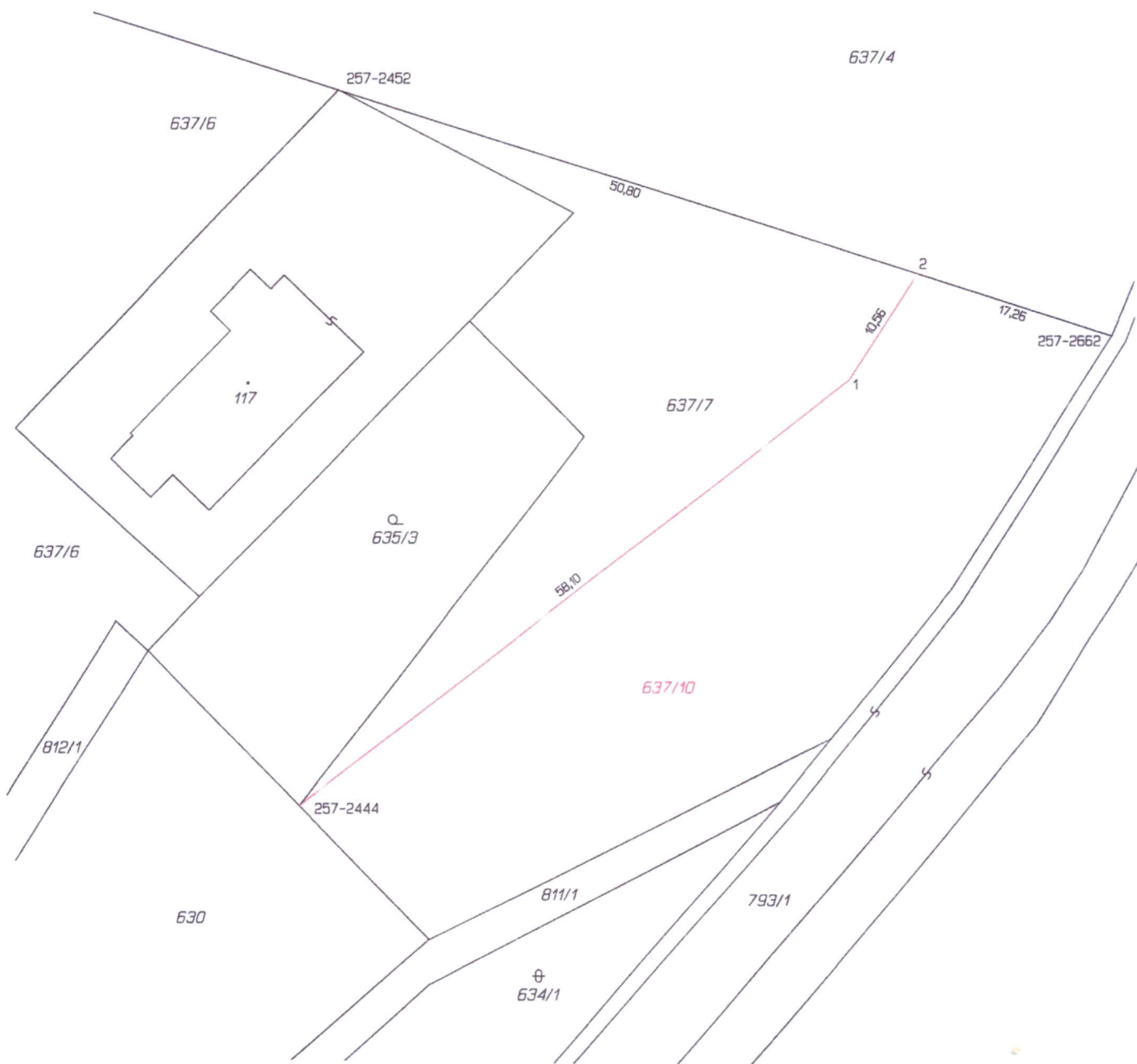

Seznam souřadnic – systém JTSK

Číslo bodu	Souřadnice pro zápis do KN			Souřadnice určene měřením		Poznámka
	Y	X	Kód kvality	Y	X	
257-2444	686307.24	1093733.46	8			dřevěný kolík
257-2452	686303.99	1093673.64	8			dřevěný kolík
257-2662	686239.19	1093694.29	8			dřevěný kolík
1	686261.32	1093697.92	3			roh beton.základu
2	686255.62	1093689.05	8			dřevěný kolík